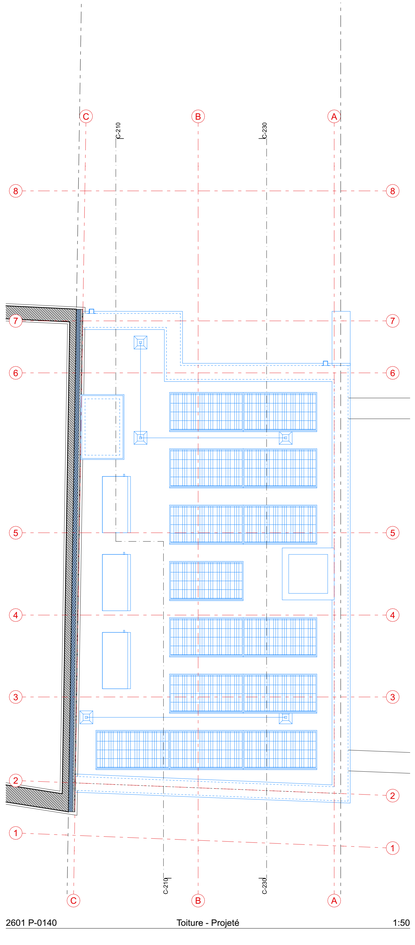

2601 P-0140 Toiture - Projeté 1:50

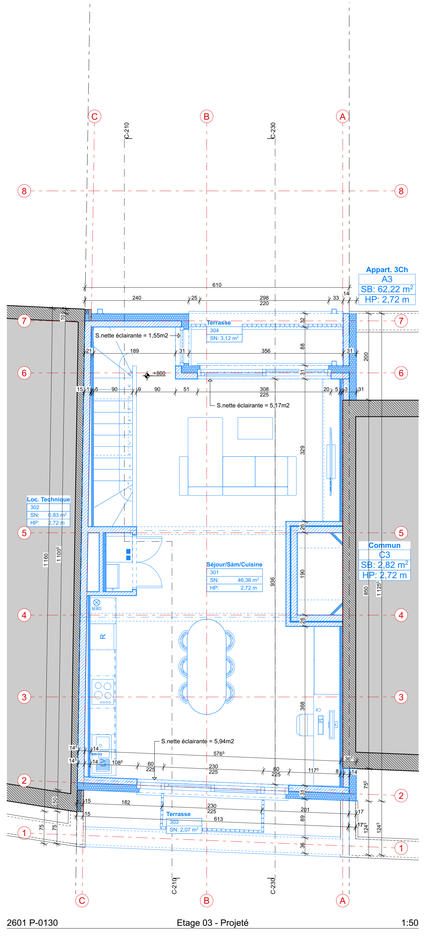

2601 P-0130 Etage 03 - Projeté 1:50

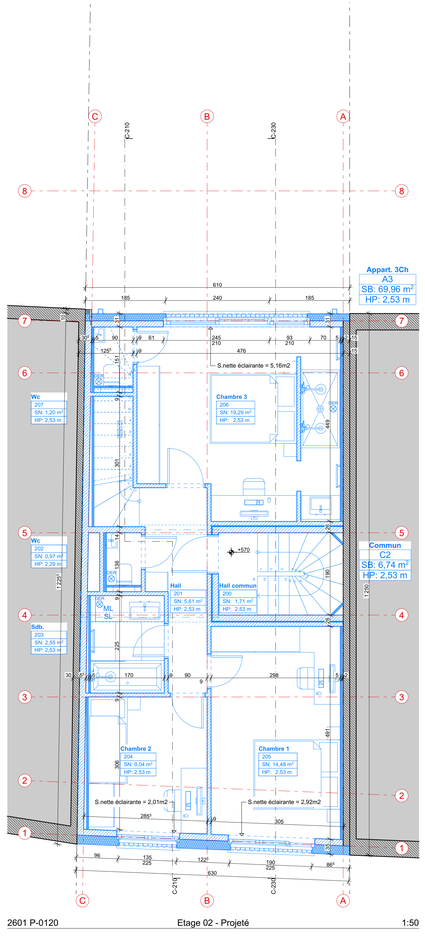

2601 P-0120 Etage 02 - Projeté 1:50

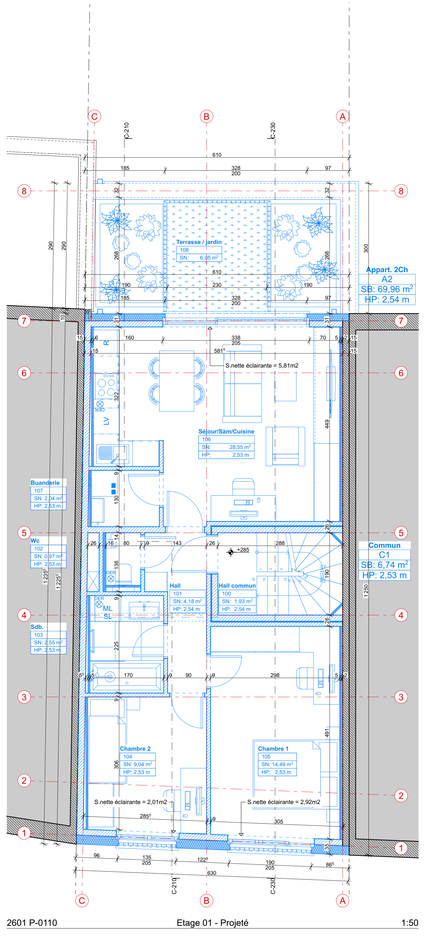

2601 P-0110 Etage 01 - Projeté 1:50

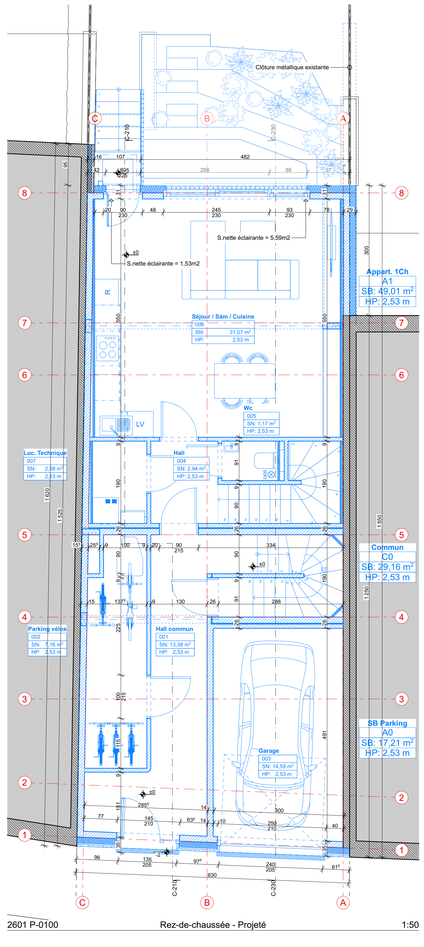

2601 P-0100 Rez-de-chaussée - Projeté 1:50

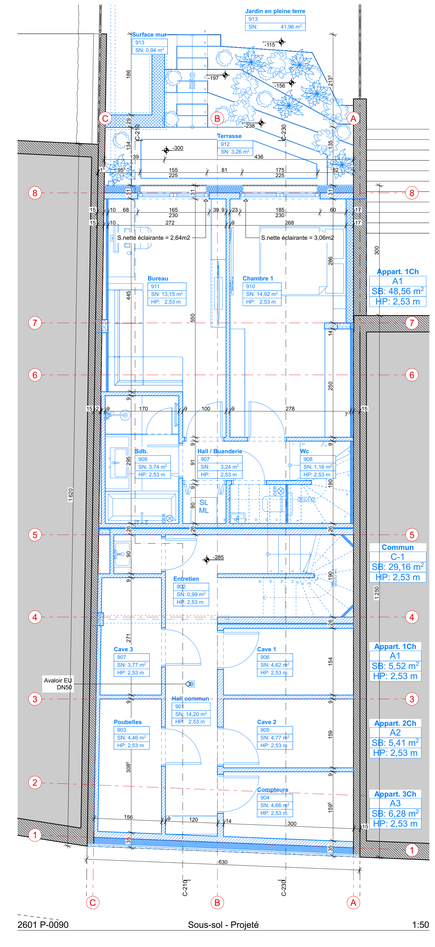

2601 P-0090 Sous-sol - Projeté 1:50

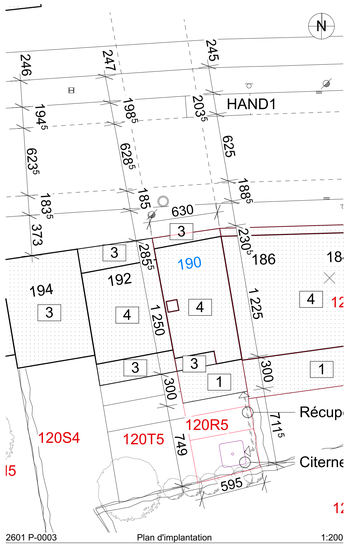

2601 P-0003 Plan d'implantation 1:200

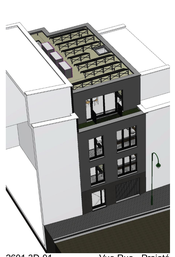

2601 3D-01 Vue Rue - Projeté



2601 3D-02 Vue Jardin 01 - Projeté

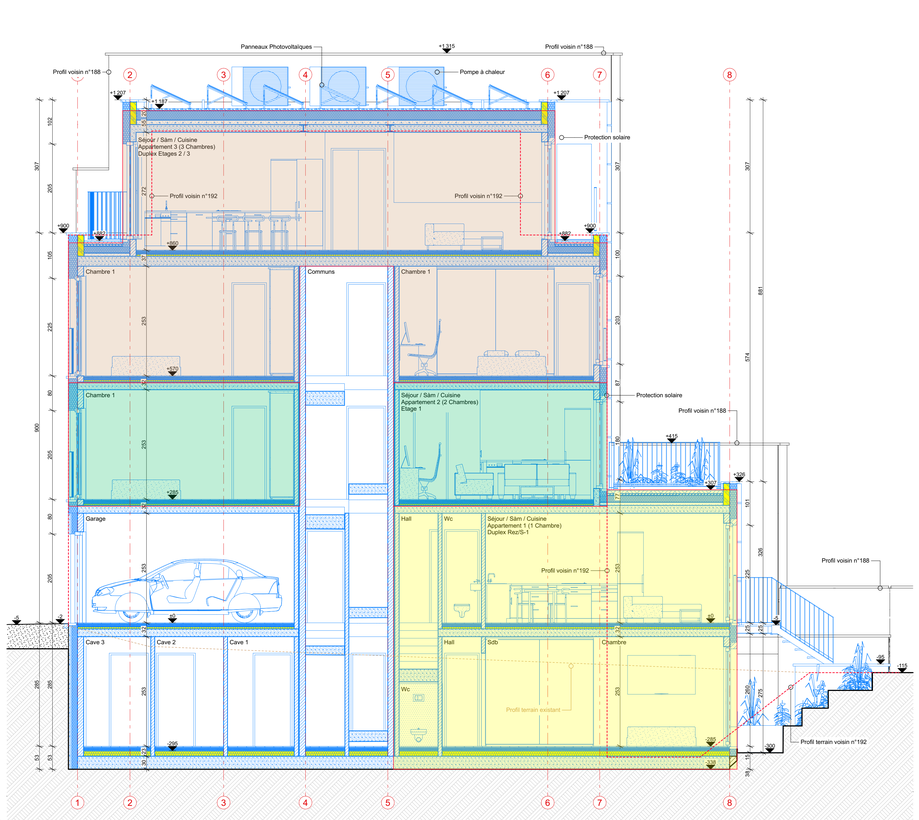

2601 C-0230 Coupe 230 - Projeté 1:50

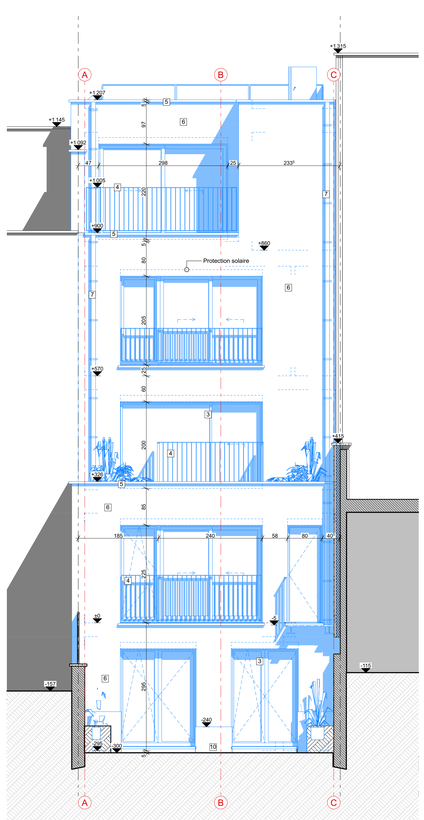

2601 E-0330 Elévation Sud - Projeté 1:50



2601 E-0310 Elévation Nord - Projeté 1:50

LISTE DES MATERIAUX (en façade)
1. Parement en panneaux de ton gris/bleu pierre bleue
2. Parement en brique de teinte grise
3. Châssis et seuil en ALU de teinte noir et vitrage clair
4. Garde-corps en acier de teinte noire
5. Couvre-murs en ALU de teinte noire
6. Enduit de teinte gris clair
7. DEP en ZINC de teinte naturelle
8. Escalier en métal peint de ton foncé
9. Porte de garage de teinte noire
10. Seuil et sous-bassement en pierre bleue

REMARQUES GENERALES :
1. Toutes les cotations sont données à titre indicatif et doivent être vérifiées par l'entrepreneur.
2. Tous les dimensionnements des éléments structurels doivent être vérifiés par un ingénieur et/ou par l'entrepreneur qui en prend seul la responsabilité.
3. Les conduits techniques et égouts sont représentés à titre indicatif, leur position précise est à prendre sur les plans d'exécution de l'ingénieur et/ou de l'entrepreneur qui en assume seul la responsabilité.
4. Tous droits réservés, tout ou partie de ces documents ne peut être altéré, modifié ou reproduit sans l'accord de YY Architecture

LEGENDE DES MATERIAUX		
N°	Hachure	Nom
1		Béton armé
2		Maçonnerie Béton
3		Maçonnerie Terre cuite
4		Maçonnerie Béton Cellulaire
5		Maçonnerie Plâtre
6		Maçonnerie existante
7		Végétation
8		Pavage Béton
9		Isolation thermique EPS
10		Isolation laine minérale
11		Béton Architectonique

3. DEMANDE DE PERMIS D'URBANISME

PROVINCE DU BRUXELLES CAPITALE

COMMUNE DE Neder-Over-Heembeek

MAITRE DE L'OUVRAGE

PROJET Réf AR : 2601

Construction d'un petit immeuble de 3 logements

ADRESSE CHANTIER

Rue de Beysegehm, 190 à 1120 Neder-Over-Heembeek

Cadastré : 21819C0120/00R005

ARCHITECTURE

TITRE

SITUATION PROJETEE

2601 C-0230, 2601 E-0330, 2601 E-0310, 2601 P-0140, 2601 P-0130, 2601 P-0120, 2601 P-0110, 2601 P-0100, 2601 P-0090, 2601 P-0003, 2601 3D-01, 2601 3D-02

	DATE	COMMENTAIRE
0	06/05/2026	1ère publication
A	10/08/2026	Adaptation niveau Rez / Suppression terrasse Rez / Aménagement Jardin / Accès Vélos-Garage
B		
C		

DATE :	PLAN n° :	INDICE
10/08/2026	2601 PU 04	A